

PISTA POLIDEPORTIVA

*ACTUACIONES PREVIAS:

- SE LEVANTARÁN Y REUBICARÁN LOS 4 BANCOS SITUADOS EN LA ZONA DE ACTUACIÓN.

- SE REALIZARÁN LOS MOVIMIENTOS DE TIERRA NECESARIOS PARA CREAR LA PLATAFORMA AL NIVEL ESPECIFICADO EN EL PLANO CORRESPONDIENTE

*PISTA DEPORTIVA SANEAMIENTO:

- PENDIENTE DEL 2% A DOS AGUAS HACIA LAS CANALETAS CORRIDAS LONGITUDINALES DE HORMIGÓN POLÍMERO Y REJILLA DE FUNDICIÓN DÚCTIL CON ENGANCHE A LA RED DE SANEAMIENTO.

PAVIMENTO:

- ASFALTADO CON CAPA DE ZAHORRA ESPESOR MEDIO 15 cm. + DOS CAPAS DE ASFALTO DE 4 Y 3 cm. MARCAJE DE PISTA Y COLOCACIÓN DE BORDILLOS PERIMETRALES.

- EL ACABADO SE REALIZARÁ CON RESINAS SINTÉTICAS COLOREADO Y MARCAJE DE JUEGO 1 VOLLEYBALL.

CERRAMIENTO:

- EL CERRAMIENTO PERIMETRAL DE PISTA SE REALIZARÁ CON CERRAJERÍA DE TUBOS VERTICALES Y JABALCONES DE h= 4 m.

NOTA:

COTA 0,00 SUELO TERMINADO (PISTA DEPORTIVA)= 672.65

EN EL RESTO DE DOCUMENTOS DEL PROYECTO SE INDICARÁN LAS COTAS RELATIVAS

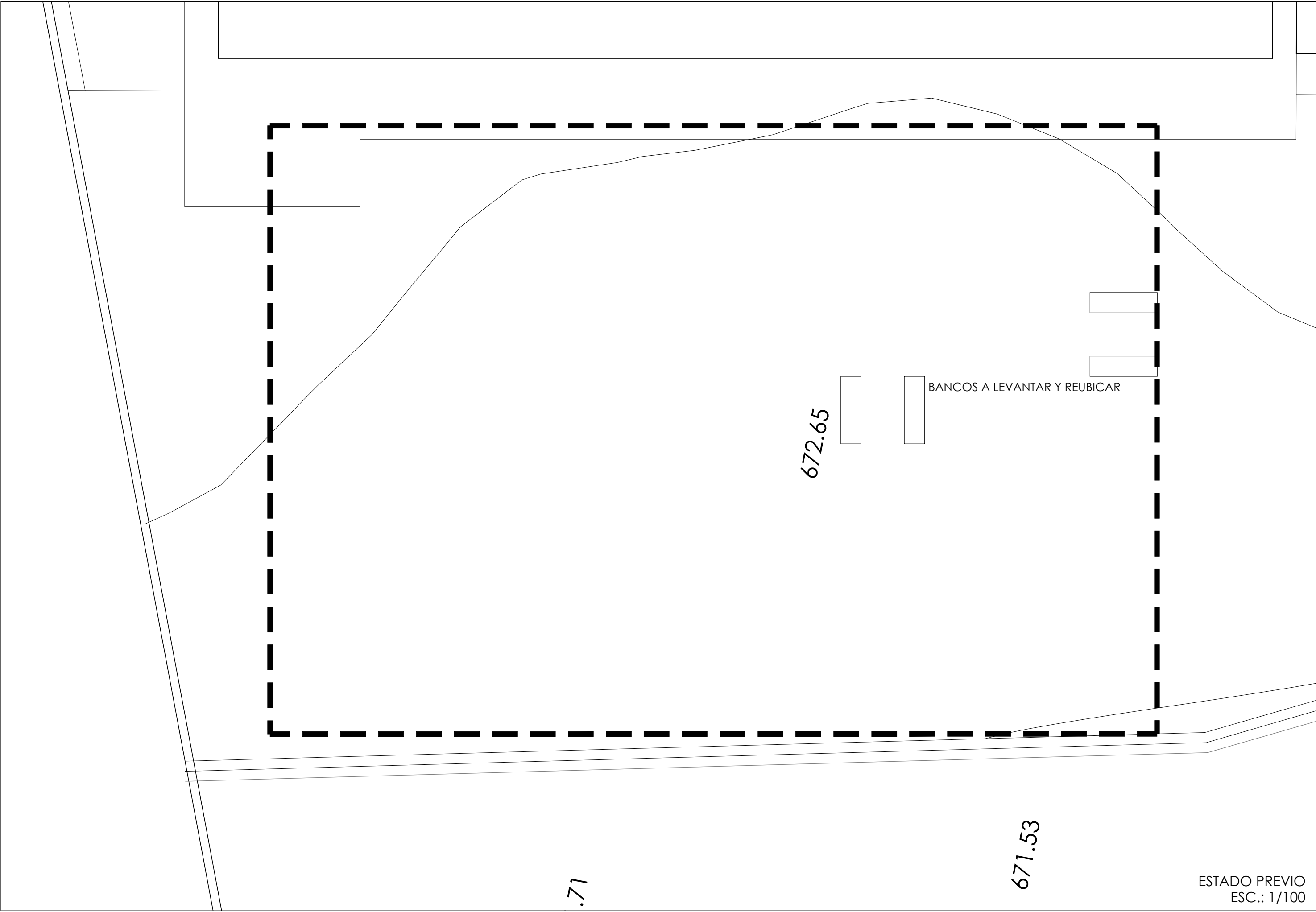

SUPERFICIE DE ÁREA DE ACTUACIÓN 2 : 500 m²

— — — — — ÁREA DE ACTUACIÓN 2

PREVIOS, COTAS, URBANIZACIÓN DE ACTUACIÓN 2

ACTUACIONES PREVIAS

- SE LEVANTARÁN Y REUBICARÁN LOS BANCOS SITUADOS EN LA ZONA DE ACTUACIÓN.

- SE NIVELARÁ EL TERRENO CORRESPONDIENTE Y SE DISPONDRÁ PLATAFORMA NECESARIA PARA LA ADECUADA IMPLANTACIÓN DE LA NUEVA PISTA DEPORTIVA.

COTAS

- COTA PLATAFORMA NIVELACIÓN DEL TERRENO 3 (PISTA)= COTA 672.35

- COTA 0,00 SUELO TERMINADO (PISTA)= COTA 672.65

URBANIZACIÓN

- SE EJECUTARÁ NUEVA PISTA DEPORTIVA DE 24x15 m (NIDE 18x9) DE AGLOMERADO ASFÁLTICO Y ACABADO DE RESINAS SINTÉTICAS COLOREADO, CON PENDIENTE DEL 2% A DOS AGUAS HACIA LAS CANALETAS CORRIDAS LONGITUDINALES DE HORMIGÓN POLÍMERO Y REJILLA DE FUNDICIÓN DÚCTIL CON ENGANCHE A LA RED DE SANEAMIENTO.

- CON PERÍMETRO DE ZAHORA COMPACTADA EN TRES DE SUS LADOS Y PAVIMENTO DE LOSA DE HORMIGÓN PREFABRICADO TIPO LURGAIN ENTRE LA PISTA Y EL PABELLÓN G.

CERRAMIENTO DE PISTA

- SE EJECUTARÁ CERRAMIENTO DE PISTA CON CERRAJERÍA DE TUBOS VERTICALES Y JABALCONES DE h = 4 m.

CUADRO DE TIPOS DE ACABADOS	
ACABADOS EN SUELOS EXTERIORES	
TIPO	ACABADOS
SE-1	SOLADO EXTERIOR DE LOSA DE HORMIGÓN PREFABRICADO TIPO LURGAIN
SE-2	PAVIMENTO DE ASFALTO CON ACABADO EN RESINAS SINTÉTICAS COLOREADO Y MARCAJE DE VOLEIBOL
SE-3	PAVIMENTO DE ASFALTO
SE-4	ZAHORRA COMPACTADA
SE-5	ÁREA AJARDINADA

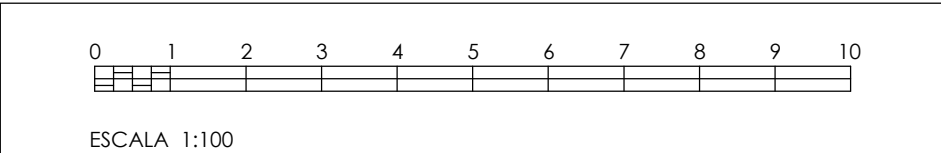
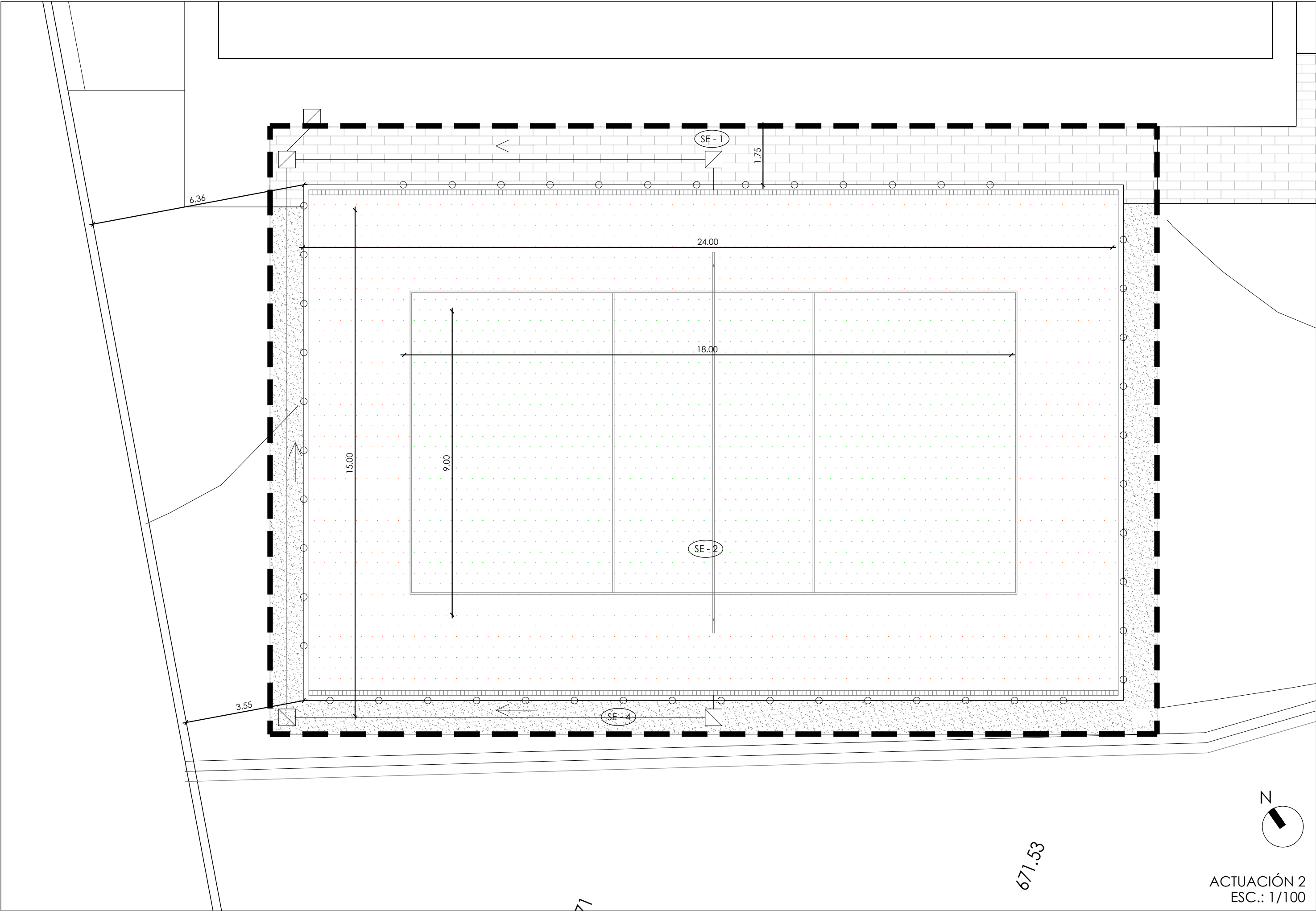
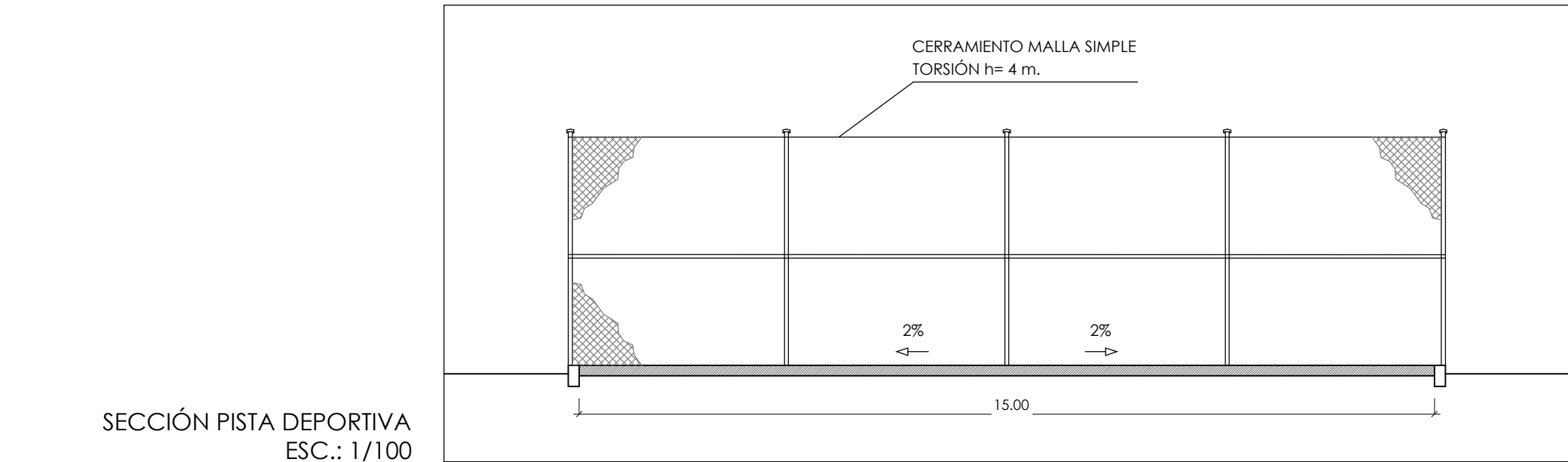
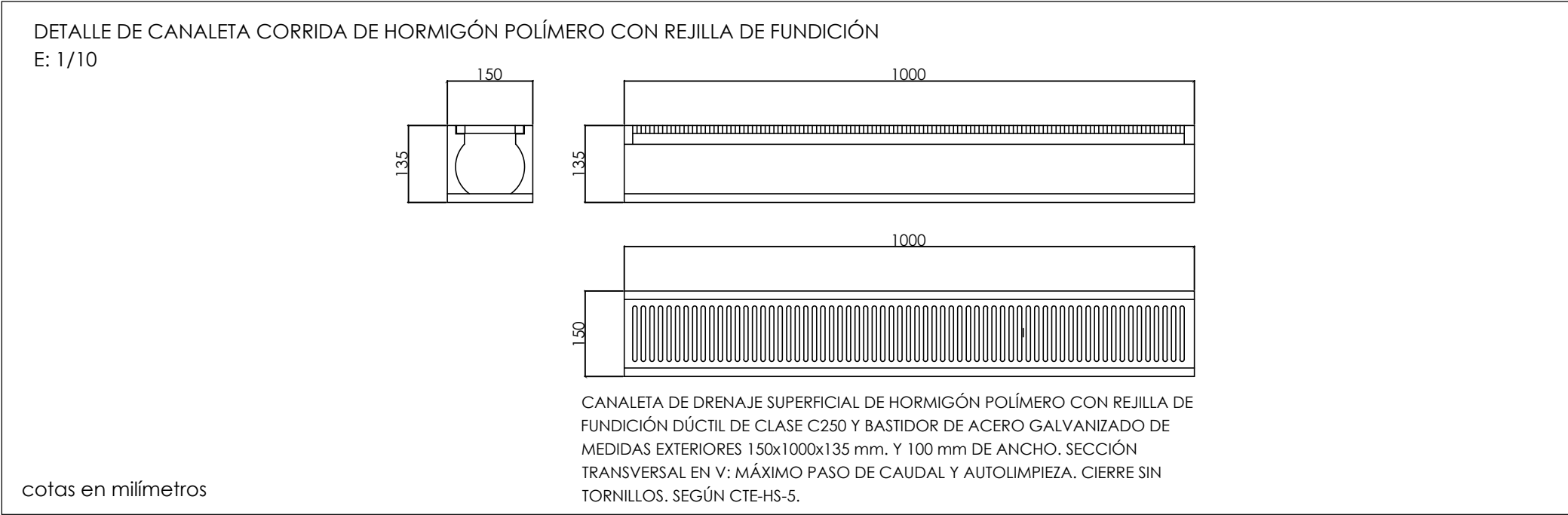
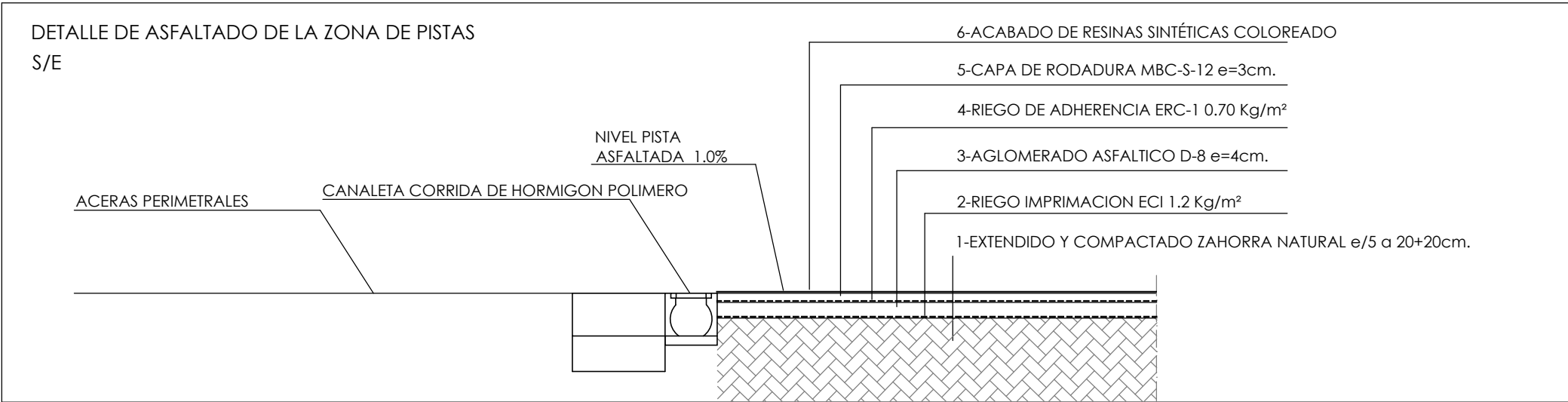

Dirección General de Infraestructuras y Servicios

CONSEJERÍA DE EDUCACIÓN, CIENCIA Y UNIVERSIDADES

Comunidad de Madrid

PROPIEDAD DE EJECUCIÓN PARA LA

CONSTRUCCIÓN DE GIMNASIO, PISTA DEPORTIVA Y ACONDICIONAMIENTO DE URBANIZACIÓN DEL IES SAN AGUSTÍN DE GUADALIX

SITUACION

Av. Félix Rodríguez de la Fuente, s/n, 28750 San Agustín del Guadalix, Madrid

PLANO

URBANIZACIÓN ACTUACIÓN 2 PISTA DEPORTIVA SUPERVISADO

DIRECCIÓN GENERAL DE INFRAESTRUCTURAS Y SERVICIOS

Consejería de Educación

Ciencia y Universidades

Comunidad de Madrid

PROPIEDAD

D.G. Infraestructuras y Servicios de la

Consejería de Educación, Ciencia y

Universidades

c/ Santa Hortensia, 30. 28002. Madrid

ARQUITECTO

Marta Sánchez Valencia

ESCALA

DINA1 varias

FECHA

abr 2025

REVISADO

4U04